



ASD PORTO POTENZA CALCIO

ELECTRIC PICENA



DI SIMONE SABBATINI

IMPIANTI ELETTRICI – FOTOVOLTAICI –
CLIMATIZZAZIONE – ANTINTRUSIONE –
VIDEOSORVEGLIANZA – TV TERRESTRE E
SATELLITE – AUTOMAZIONI PER CANCELLI
- SOLUZIONI PER IL RISPARMIO
ENERGETICO

TEL.: 393-7004897
FAX: 0733671917
s.sabbatini1986@libero.it

via Flavio Clementoni, 3, Potenza Picena (MC)

C.F.: SBBSMN86L24H211L
P.IVA: 01775890435

elettromedia

EVOLUTION OF TECHNOLOGY AND ART OF SOUND

ROSA



**Sacconi
Fabio**
Presidente



**Zamponi
Andrea**
Vice Presidente



**Costantini
Filippo**
Segretario



**Mengaroni
Sergio**
Dirigente



**Beruschi
Andrea**
Allenatore



**Lanciotti
Ivan**
Vice Allenatore



**Compagnucci
Andrea**
Prep. Portieri

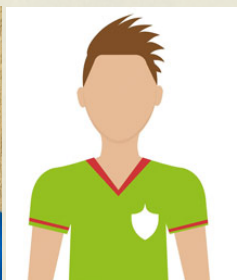

**Annunziata
Aniello**
Portiere



**Giacomelli
Marco**
Portiere



**Massaccesi
Francesco**
Portiere



**Mengaroni
Paolo**
Difensore



**Salinno
Luigi**
Difensore



**Cento
Stefano**
Difensore



**Gregori
Edoardo**
Difensore



**Spaccesi
Andrea**
Difensore



**Giampaoli
Enrico Romeo**
Difensore



**Marcantoni
Federico**
Difensore



**Pepa
Ivan**
Difensore



Scocco Alessio
Difensore



Morresi Elia
Centrocampista



Foresi Lorenzo
Centrocampista



Fioravanti Stefano
Centrocampista



Colantuono Vincenzo
Centrocampista



Agostini Lorenzo
Centrocampista



Mancini Marco
Centrocampista

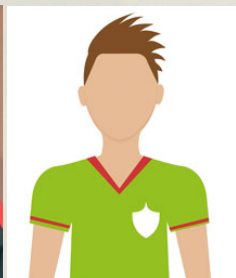

Munoz Valentin
Centrocampista



Luciani Andrea
Attaccante



Morgese Erasmo
Attaccante



Balloni Luca
Attaccante



Mercuri Andrea
Attaccante



Tonuzi Lorenzo
Attaccante



Marra Gianluca
Attaccante

PITTURAZIONI ROSSINI

Ermes Rossini



POSA SISTEMI "A CAPPOTTO"
PER ISOLAMENTO TERMICO
ESTERNO DEGLI EDIFICI

Contrada Pisciarelllo, 2 - 62018 Potenza Picena (MC)
Cell. 347.5783801 - 338.9589369
e.mail: ermes.rossini1977@gmail.com



FRATELLI NATALINI

INSTALLAZIONE GRONDAIE
IMPERMEABILIZZAZIONI
ISOLAMENTI TERMOACUSTICI
RIPARAZIONE TETTI

Fratelli Natalini SNC di Natalini g. & c
Contrada Pisciarelllo, 8. - 62018 - Potenza Picena (MC)
Tel. +39 340 6842531

P. I. C. F. 01975970433 - C. U. E06UCUD